

## SANTORAL

Bonifacio, Doroteo, Sancho, Florencio, Julián, Ciriaco, Marcelino, Faustino, Claudio, Eutiquio y Félix. Misa: De San Bonifacio (M. O.).

## FARMACIAS DE GUARDIA

PERMANENTES: San Carlos, 67 y Ciudad Elegida Juan XXIII, primer sector módulos, local. 7.  
HASTA LAS 11 NOCHE: Mayor, 29; Prolongación Orión, 1-A, a Gran Vía Conde Casas Rojas, 1-B; General Lacy, (junto HH. Maristas) y San Pablo, 69, esquina a Foguerer, 27 (junto tren lavado)

URGENCIAS MEDICAS - MEDICOS - PRACTICANTES  
ANALISIS CLINICOS  
Servicio permanente: PLAZA CALVO SOTELO 4  
Teléfono: 21-06-87 - ALICANTE

## HORARIO DE AUTOBUSES

DESTINO  
Alcoy: 7'45, 10, 12'45, 16'30, 18 (por Tibi), 19'30 (por Jijona)  
Barcelona: 9'15, 17'30, 21'15 - Almería: 7, 13'30 - Málaga: 7, 10 y 21'15 - Benidorm: 11, 12, 13, 20 y 21 - Callosa de Ensañá: 12 - Callosa de Segura: 17 - Cartagena: 7, 9, 10'30, 12, 16, 18'30 y 19'30 - Denia: 8, 10, 16 y 18 - Elda: 12'15 y 13'15 - Elche: 8 (por B.), 9, 9'30, 10, 11, 11'30, 12, 12'30 (por B.), 13, 13'30, 14, 15 (por B.), 16, 17, 18, 18'30 (por B.), 19, 19'30, 20 (por B.) y 20'30 - Jávea: 7, 11, 15 y 19 - Jijona: 12'40 y 19'30 - Madrid: 14 - Murcia: 7, 9, 11, 13, 15, 17, 18 (sólo hasta Orihuela) y 20 - Petrel: 20 - Santa Pola: 7'30, 10, 11, 12, 14, 17, 18, 19 y 21 - Torrevieja: 13 y 17'30 - Valencia: 7, 9, 10, 12, 13, 15, 16 y 17 - Villena: 7'30, 17 y 19 (por Castalla) - Abanilla: 12'30 y 19 - Aguas de Busot-Relleu: 18 - Agost: 13 y 19 - Almería: 13'30 - Almoradí: 12'30 y 19 - Aspe: 13'15, 16 y 20 - Cieza: 17 - Confrides: 17'30 (días laborables) - Creyillente: 11, 12'30, 15 y 18'30 - Dolores-Catral: 12 y 18 - Hellín: 18 - Alicante-Monóvar: 12'30, 8 y 8.  
Estos horarios sólo son válidos para días laborables.

## BUS AEROPUERTO

SALIDAS DE ALICANTE (plaza Chapí): 6'30, 7'30, 8'30, 9'40, 11, 12'20, 12'30, 14'40, 16, 17'20, 18'40, 20, 21'20 y 22'30  
SALIDAS DE AEROPUERTO: 7, 8, 9, 10'20, 11'40, 13, 14, 15'20, 16'40, 18, 19'20, 20'40, 22 y 23 (éste sólo domingos y festivos)

## HORARIO DE TRENES

DESTINO TRENES Y HORAS DE SALIDA  
ALBACETE: Rápido 10'35; Talgo, 13'45; Ferrobús, 18; Expreso, 23 (a partir del 23-6 al 18-9, saldrá a las 22'25 horas).  
ALMANSA: Ferrobús a las 18 y 19'55 horas.  
BARCELONA: Expreso, 1'58 h. Talgo «Mare Nostrum», 9'10 h. Talgo «Mare Nostrum», 9'10 horas (enlace con París, Hamburgo y Roma).  
CERBERE: Ferrobús, 18'55 horas.  
CARTAGENA: Expreso, 5'40 horas; Ter, 11'56 horas.  
GRANADA: Rápido, 10'35 h.; Talgo, 15'45 h.; Expreso, 23 h.; a partir del 23-6 al 18-9 saldrá a las 22'25 h.; Rápido, a las 16'02 horas, circulará los días siguientes:  
JUNIO: Día 30.  
JULIO: Días 1, 2, 15, 16, 20, 30 y 31.  
AGOSTO: Días 1, 2, 11, 15, 16, 30 y 31.  
SEPTIEMBRE: Días 1 y 2.  
MURCIA: Expreso, 5'40 h.; Ferrobús, 8'11, 9'03 horas; Ter, 11'56 h.; Ferrobús, 13, 14'20, 15'20, 17'25 y 18'55 h. Talgo, 19'45 y 20'50 h. Ferrobús, 21'26 h. Ferrobús, a las 7'05 h., los días laborables.  
ORIHUELA: Ferrobús, 11'05 horas.  
VALENCIA: Expreso, 1'58 h.; Omnibus, 7'20 h.; Talgo, 9'10 h.; Ferrobús, 9'56 h.; Ter, 17'47; Ferrobús, 18 h.  
VILLENNA: Omnibus, 7'20 horas; Ferrobús, 9'56, 13'16, 18 y 19'55 horas.  
BILBAO-SAN SEBASTIAN-IRUN: Expreso Sol de Levante, a las 18'40 horas. Circula solamente los domingos. Información telefónica de R E N F E: 226840, 226842, 226843, 226845, sólo laborables.

## (F.E.V.E. - ALICANTE-DENIA)

SALIDAS DE ALICANTE A BENIDORM.—6'15, 7'15, 8'15, 9'15, 10'15, 11'15, 12'15, 13'15, 14'15, 15'15, 16'15, 17'15, 18'15 y 19'15.  
SALIDAS DE ALICANTE A ALTEA.—6'15, 7'15, 8'15, 9'15, 10'15, 11'15, 13'15, 14'15, 15'15, 16'15, 17'15, 18'15 y 19'15.  
SALIDAS DE ALICANTE A DENIA.—6'15, 7'15, 8'15, 9'15, 10'15, 11'15 y 12'15.  
SALIDAS DE BENIDORM A ALICANTE.—7'55, 8'55, 9'55, 10'55, 11'55, 12'55, 13'55, 14'55, 15'55, 16'55, 17'55, 18'55, 19'55 y 20'55.  
SALIDAS DE DENIA A ALICANTE.—7'40, 10'38, 13'40, 15'40, 17'40 y 18'45.

## AEROPUERTO

VUELOS REGULARES PROGRAMADOS PARA HOY, MARTES  
NACIONALES:  
- ENTRADAS: De Madrid, a las 10'15, 15, 18'10 y 23'35; de Barcelona, a las 8, 18'10 y 21'45; de Palma de Mallorca, a las 9'35 y 16'50; de Ibiza, a las 19'25; de Sevilla, Las Palmas y Tenerife, a las 21'20.  
- SALIDAS: A Madrid, a las 8'40, 11'15 y 22'45; a Barcelona, a las 7'35, 18'55 y 22'30; a Palma de Mallorca, a las 22'05 y 8'25; a Ibiza, a las 17'40; y a Sevilla, Las Palmas y Tenerife, a las 10'20.  
INTERNACIONALES:  
- ENTRADAS: De Bruselas, a las 18'10; de Amsterdam, a las 16'50; y de Londres, a las 21'25.  
- SALIDAS: A Bruselas, a las 8'40; a Amsterdam, a las 8'25, y a Londres, a las 15'45.

## TELEFONOS DE URGENCIA

Comisaría de Policía: 21-13-13 - Seguridad Social (Servicio de Urgencia): 24-76-00 - Residencia Sanitaria: 24-42-00 - Ambulatorio: 20-62-00 - Bomberos: 22-90-80 - Policía Municipal: 28-44-11 (pa. servicios de urgencia-coche-patrulla, grúa municipal, emergencia en general—el número 20-23-21) - Casa de Socorro: 20-72-01 - Teléfono de la Esperanza: 21-11-22 - Cruz Roja: 23-07-02 - 03 - Ambulancias del S.O.F.: 233116 - Oxioterapia del S.O.E.: 233488 - C.O.S. (Centro Operativo de Servicios) Guardia Civil: 21-6576 - 21-58-88 - 21-66-11  
Servicio de oxigenoterapia a domicilio de la S. Social: 266455  
Servicio de ventiloterapia a domicilio de la S. Social: 266680

CUPON PRO CIEGOS DE AYER 354

# CINE

## «La furia»

Título original: «The fury». Nacionalidad: Norteamericana. Producción: Frank Yablans, para 20th Century Fox. 1978. Director: Brian De Palma. Guión: John Farris. Fotografía: Richard H. Kline. Música: John Williams. Intérpretes: Kirk Douglas, John Cassavetes, Carrie Snodgrass, Charles Durning, Amy Irving, Andrew Stevens, Fiona Lewis. Local de estreno: Ideal.

Brian de Palma ha hecho ya suficientes méritos para ser considerado como el más interesante autor norteamericano en el marco del cine de terror y de suspense. La semana pasada nos ocupábamos de él con motivo del estreno de la espléndida «El fantasma del paraíso», cinta que le dio un enorme prestigio pese a que no haya recibido en taquilla el favor que merecía. Ahora vuelve a ser actualidad en nuestra ciudad al presentarse su último trabajo, «La furia». Aunque es bastante menos creativo que el anterior, el film confirma la inmensa destreza de este realizador en el género, del que es digno sucesor de Alfred Hitchcock.

Si no fuera porque insiste en determinados aspectos que ya estaban presentes en «Carrie», su anterior y espléndida película, «La furia» sería

un producto redondo. Aún así, y aunque sería de desear que De Palma girarse bastante su punto de mira en futuros proyectos para no entrar en un círculo vicioso que amenazaría gravemente su futuro, se trata de una más que estimable aportación que contiene momentos antológicos. Es más, las posibilidades del director se acentúan si tenemos en cuenta que la realización está bastante por encima del valor intrínseco del guión.

Para los que vieron «Carrie», los poderes extrasensoriales de la protagonista, la telequinesis, le serán familiares. Partiendo de ese dato y de la angustia de un exagente de un servicio de espionaje yanqui, que huere de los que fueron sus compañeros y ahora quieren eliminarle, va conformándose un perfecto film de

«suspense» que no decae un solo momento en sus casi dos horas de duración. De Palma, que emplea un vasto repertorio de planos y de recursos cinematográficos —con un virtuosismo propio de los grandes maestros—, supera los escollos de la historia, que extrema al final los elementos alucinantes, dando a su trabajo una notoria solidez. No llega a alcanzar los logros de «Carrie», sin duda porque aquí ha desaparecido en parte la capacidad de sorpresa, pero deja imprevista de su dominio del tema.

«La furia» es un paso adelante en la brillante ejecutoria de Brian De Palma, aunque sea también un toque de atención en cuanto a sus próximos proyectos. Una vez más se pone también de manifiesto su capacidad para dirigir a los actores, especialmente a jóvenes poco conocidas. Este es el caso de Amy Irving, que ya intervino en «Carrie», que hace una excelente labor al lado de actores muy conocidos y de reconocidas virtudes.

ANTONIO DOPAZO

## NOTAS • COMUNICADOS

### PROXIMOS CURSOS DE PERFECCIONAMIENTO DEL PROFESORADO

La División de Orientación Escolar y Profesional del ICE de la Universidad Literaria de Valencia anuncia dos nuevos cursos de perfeccionamiento dirigidos al profesorado de E. G. B., Formación Profesional y BUP, y estudiantes de las carreras docentes.

—Técnicas de trabajo intelectual, del 11 al 16 de junio.  
—Problemática educativa del adulto, del 18 al 22 de junio.

Ambos se desarrollarán de 15 a 21 horas, en el Centro de Orientación de Universidades Laborales de Chestre (Valencia), y serán impartidos por los profesores Vicente Arroyas Ferrándiz, Juan B. Codina Bas, Daniel Vidal Estudios para los participantes. La inscripción, que incluye derechos de certificados, importa 400 pesetas y puede efectuarse en la Secretaría del ICE hasta tres días antes del comienzo de cada curso de 11,30 a 1,30 (calle de la Nave, 2, altos), y en la Escuela de Padres del COUL de Chestre (profesor Codina), de 12 a 2 y de 4 a 6.

### ASOCIACION PROVINCIAL DE AMAS DE CASA

La Asociación Provincial de Amas de Casa organiza una excursión el próximo día 7 de los corrientes al Lago de Anna. Precio 350 pesetas Inscripciones en San Fernando número 39 tercero. Salida a las 8'30 de la mañana desde Casa de los Representantes y plaza de los Luceros. Tif. 205473.

### CONVOCATORIAS DE CC. OO.

● El Sindicato del Campo de CC. OO. convoca una reunión para hoy martes a las 8'30 de la tarde en los locales de la Cámara Agraria

El Sindicato de «Actividades Diversas-Limpieza privada» de CC. OO. convocará a todos los trabajadores del sector de limpieza de edificios y locales a una asamblea general que tendrá lugar hoy martes, a las 6,30 horas de la tarde en los locales de la AISS para tratar sobre la marcha de las negociaciones del convenio del sector.

### CINE ECOLOGICO EN LOS MARISTAS

El Grupo Scout Brownsea del Colegio Maristas en colaboración con la Delegación provincial del Ministerio de Cultura de Alicante, con motivo del día Mundial del Medio Ambiente, proyectará hoy día 5 a las 8 de la tarde en el salón de actos

del Colegio Maristas (Mola, 5), una película sobre la fauna, flora y paisaje de la Sierra de Cazorla, realizada en su totalidad por chicos de 14 y 17 años pertenecientes al Grupo Scout. La entrada será libre para todos los que deseen asistir.

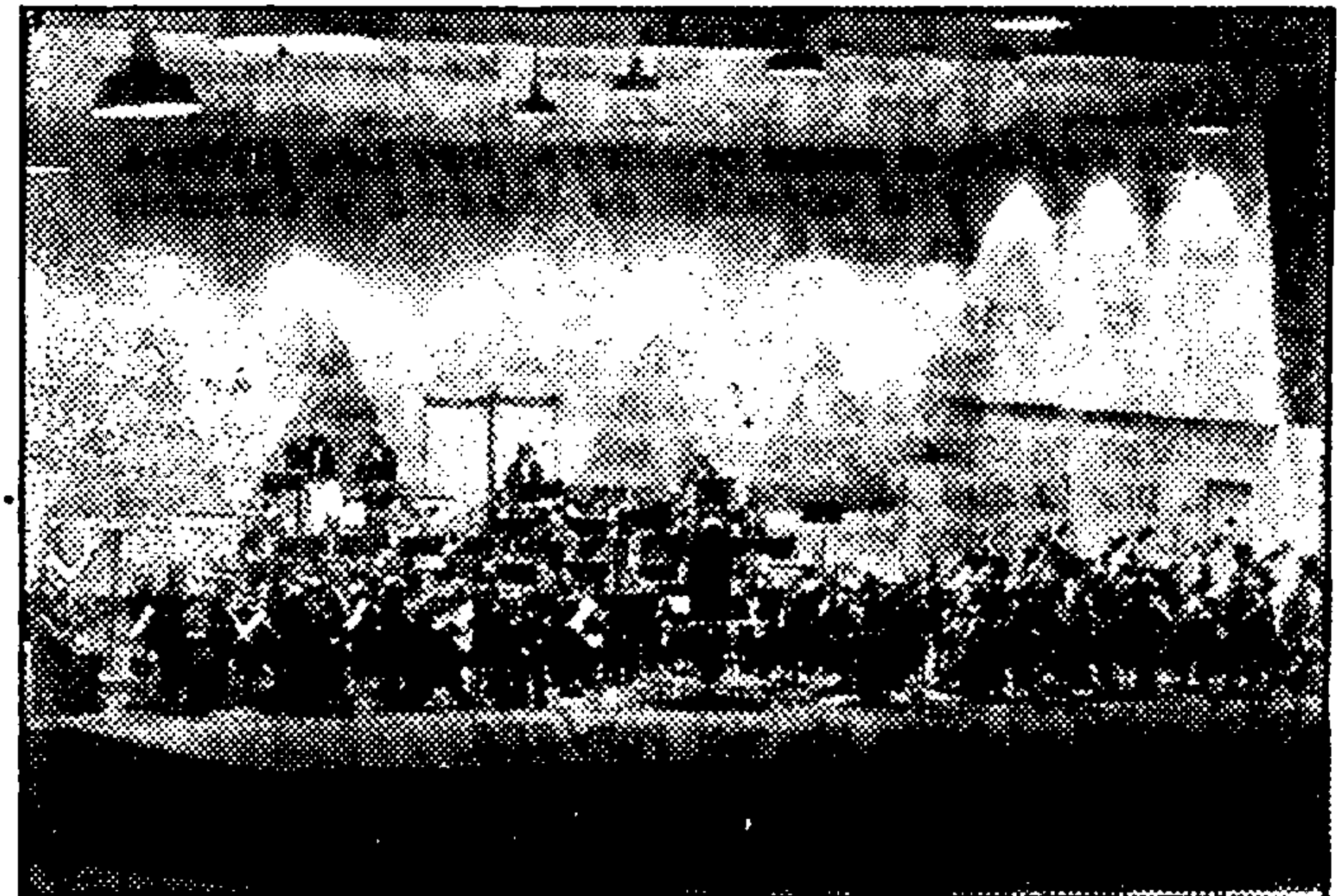

## Clausura de la temporada

# Hoy, concierto de la orquesta sinfónica de Utrecht

Esta tarde, a las 7,30, en el Teatro Principal y organizado por la Sociedad de Conciertos de Alicante, como clausura del curso 1978-79, la orquesta sinfónica de Utrecht ofrecerá un concierto en el que interpretará obras de Beethoven y Brahms, actuando como solistas Emmy Verhey, en violín y Lluis Claret, en violoncello, dirigidos por Christopher Seaman.

La orquesta sinfónica de Utrecht cuenta con un historial de 180 años y es una de las más importantes representantes de la cultura orquestal de Holanda.

**VIAJES ESCOLANOS** G.A.T. 288

**EXCURSION A EGIPTO**

Duración 12 días  
El Cairo - Guiza - Assuan - Luxor  
Salidas todos los viernes  
Precio todo incluido: 47.900 ptas.

**EXCURSION A MADEIRA**

Duración 11 días  
Lisboa y Funchal  
Salidas todos los jueves  
Precio todo incluido: 23.900 ptas.

Portugal, 19 días - 29.970 ptas.  
(junto estación de autobuses) ALICANTE